

Με μεγάλη χαρά
σας προσκαλούμε στην Ημερίδα για εκπαιδευτικούς και ΣΕΕ ΠΕ06 & ΠΕ60 με τίτλο

Introducing English in pre-primary English education:

The Project

η οποία θα πραγματοποιηθεί δια ζώσης,
στο πλαίσιο των θεματικών εργαστηρίων του **ISTAL 25**,
στον Πύργο της Παιδαγωγικής Σχολής, Πανεπιστημιούπολη του Α.Π.Θ., 3ης Σεπτεμβρίου, Θεσσαλονίκη,

το Σάββατο 14 Μαΐου 2022 από τις 10.30 έως τις 20:30

Η ημερίδα υλοποιείται από το Αριστοτέλειο Πανεπιστήμιο Θεσσαλονίκης, στο πλαίσιο του Υποέργου 1 «Σχεδιασμός - Εποπτεία εφαρμογής του προγράμματος & δημιουργία επιμορφωτικού και εκπαιδευτικού υλικού», Πράξη «Επιμόρφωση Εκπαιδευτικών για την Εισαγωγή της Αγγλικής Γλώσσας στο Νηπιαγωγείο (EAN)» με κωδικό ΟΠΣ (MIS) 5093563, Επιχειρησιακό Πρόγραμμα «Ανάπτυξη Ανθρώπινου Δυναμικού, Εκπαίδευση και Διά Βίου Μάθηση 2014-2020».

Στο τέλος της ημερίδας θα δοθούν
βεβαιώσεις παρακολούθησης.

Facebook: <https://www.facebook.com/edulll/>

Twitter: https://twitter.com/e_ekpaideusi

LinkedIn: «ΕΣΠΑ- Ανάπτυξη Ανθρώπινου
Δυναμικού, Εκπαίδευση και Διά Βίου Μάθηση»

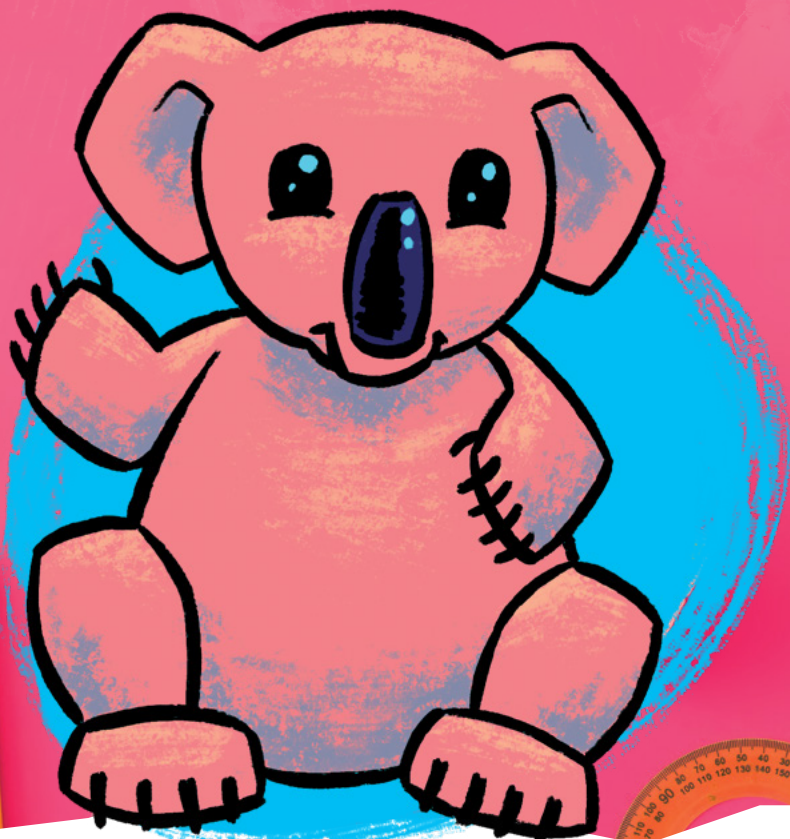

ΑΡΙΣΤΟΤΕΛΕΙΟ
ΠΑΝΕΠΙΣΤΗΜΙΟ
ΘΕΣΣΑΛΟΝΙΚΗΣ



Ευρωπαϊκή Ένωση
Ευρωπαϊκό Κοινωνικό Ταμείο

Επιχειρησιακό Πρόγραμμα
Ανάπτυξη Ανθρώπινου Δυναμικού,
Εκπαίδευση και Διά Βίου Μάθηση
Με τη συγχρηματοδότηση της Ελλάδας και της Ευρωπαϊκής Ένωσης



Thematic Workshop EAN: Saturday 14/05/2022

Faculty of Education, Tower, 10th Floor

10:30 - 11:30	Opening - Greetings Χαιρετισμός από το Ινστιτούτο Εκπαιδευτικής Πολιτικής "Nothing happens until something moves": Presenting the EAN project	Μαρία Νίκα , Σύμβουλος Α', ΙΕΠ Thomas Alexiou , Academic Leader of the EAN project, Associate Professor - Department of Theoretical & Applied Linguistics, Aristotle University of Thessaloniki
11:30 - 12:30	Η αξιοποίηση της κούκλας στην εκπαιδευτική διαδικασία: Πρακτικές εμπύκωσης και χρήσης στο πλαίσιο εφαρμογής του προγράμματος EAN	Κατερίνη Καζέλα , Συντονίστρια Εκπαιδευτικού Έργου ΠΕ60
12:30 - 13:00	Coffee break	
13:00 - 14:30	Games as tools in promoting an effective learning environment in Pre-Primary CLIL classrooms	Elena Mavrogeni & Maro Michailidou , Pre-Primary CLIL Advisors, Cyprus CLIL Coordinating Centre, Ministry of Education and Culture, Nicosia, Cyprus
14:30 - 16:00	Light lunch-Bufferet	
16:00 - 17:00	Nursery rhymes in early English language learning: An underused resource	Sandie Mourão , CETAPS/FCSH, Nova University Lisbon
17:00 - 18:00	We are going on a bear hunt - Introducing English in kindergartens in a rural area Better you will feel, if you eat a healthy meal A CLIL project on diversity based on the EAN project Target Language only? CLILing with hygiene routines with very young learners	Anna Varna , EFL teacher & Maria Letsiou , pre-primary teacher Maria Andritsopoulou , PhD, EFL Education Coordinator, 4th Regional Centre, Attica & Irene Zachopoulou , EFL teacher, BA in English Language and Applied Linguistics, MA in Special Education Marina Stefanidi , EFL teacher Athena Vrettou , Education Coordinator of EFL teachers & Marianthi Hassapis , EFL teacher
18:00 - 19:00	Coffee break	
19:00 - 20:00	Η προσέγγιση STEAM στο Νηπιαγωγείο EAN...εγώ ήμουν εσύ or If I were you ...": Unpacking teachers' emotions in the EAN Project Sneezy the Snowman goes to kindergarten: a soft CLIL scenario Το Ε.Α.Ν. μας φέρνει πιο κοντά. EAN brings us closer: Developing a cooperation culture to support teachers	Λουίζα Νοβατσίδου , Συντονίστρια Εκπαιδευτικού Έργου Νηπιαγωγών Evangelia Karagianni , Education Coordinator of EFL Teachers in East Attica Ktistou Nikoleta , EFL teacher Urania Sarri , PhD EFL Educational coordinator PEKES of Peloponnese, & Grigoris Skiadas , MSc, EFL Educational coordinator PEKES of Western Greece & Alexandra Nicolaou , MEd Educational coordinator of Preschool Education, PEKES of Peloponnese
20:00 - 20:30	Discussion - Closure	

